ΕΚΔΙΚΑΖΕΤΑΙ ΣΗΜΕΡΑ ΣΤΟ ΠΡΩΤΟΔΙΚΕΙΟ Η ΠΡΟΣΦΥΓΗ ΤΩΝ 42 ΦΟΙΤΗΤΩΝ ΝΟΜΙΚΗΣ

● Νέα συμπαράσταση στούς προσφυγόντες

Ρεπορτάζ τοῦ ΜΗΝΑ ΠΑΠΑΖΟΓΛΟΥ

Πενῆντα ἀκόμη φοιτηταί (σύνολο 150) ὑπέγραψαν ὑπόμνημα συμπαραστάσεως πρός τούς 42 φοιτητάς τῆς Νομικῆς Σχολῆς Ἀθηνῶν, οἱ ὁποῖοι κατέθεσαν προσφυγή στό Πρωτοδικεῖο Ἀθηνῶν, μέ τήν ὁποία ζητοῦν : α) Τήν κατάδειξη τῆς ἐλλείψεως νομιμότητος τοῦ ἱδρυσαμένου διοικητικοῦ συμβουλίου τοῦ συλλόγου τῆς Σχολῆς «ἡ Θέμις», β) Τήν κατάδειξη τῆς ἐλλείψεως ἀντιπροσωπευτικότητος τοῦ συμβουλίου τῆς «Θέμιδος», καί γ) Τόν διορισμό προσωρινῆς διοικούσης ἐπιτροπῆς γιά τή σύγκληση γενικῆς συνελεύσεως πρός ἐκλογή νομίμου κί ἀντιπροσωπευτικῆς διοικήσεως τοῦ συλλόγου. Ἡ προσφυγή ἐκδικάζεται σήμερα στό Μονομελές Πρωτοδικεῖο Ἀθηνῶν.

Τό κείμενο πού ὑπογράφουν οἱ πενῆντα (50) φοιτηταί τῆς Νομικῆς Σχολῆς, ἔχει ὡς ἀκολούθως: «Συμπαράσταση φοιτητῶν Νομικῆς Σχολῆς Πανεπιστημίου Ἀθηνῶν— Σάν συνέχεια τῆς προσφυγῆς τῶν 42 συναδέλφων πού διερμηνεύει καί ἀντικατοπτρίζει ἀπόλυτα τίς σκέψεις καί τά αἰτήματα τῶν φοιτητῶν τῆς Σχολῆς μας, διακηρύσσουμε ὅτι προσυπογράφουμε σέ ὅλα της τά σημεῖα τήν παραπάνω προσφυγή».

● Φοιτηταί τῆς Νομικῆς Ἀθηνῶν μᾶς ἔστειλαν τήν ἀκόλουθη ἐπιστολή:

«Τήν Τρίτη (χθές) μεσημέρι, μοιράσθηκε στούς συναδέλφους μας ἀπό τό διορισμένο διοικητικό συμβούλιο τῆς «Θέμιδος» τό ἑξῆς κείμενο:

«Συνάδελφοι,

Ἐκ μέρους τοῦ Δ.Σ. τῆς «Θέμιδος» καί ὁ ἴδιος προσωπικῶς σᾶς ἐκφράζω τήν εὐγνωμοσύνη μας. Αἱ αὐθόρμητοι ἐκδηλώσεις ἐμπιστοσύνης πού μᾶς ἐπιδεικνύετε, ἡ πληθώρα τῶν τηλεγραφημάτων συμπαραστάσεως, ἡ θαρραλέα ἀντίδρασίς σας κατά τῆς κατευθυνομένης ἀντιδράσεως 42 συναδέλφων, μᾶς δίδουν νέας δυνάμεις. Σεῖς μᾶς ἐμπνέετε! Ἀνελάβαμεν τό ἔργον προωθήσεως τῶν φοιτητικῶν προβλημάτων. Σεμνυνόμεθα διά τάς ἐπιτεύξεις. Ἐμμένομεν εἰς τούς σκοπούς. Εἰς οὐδένα ἐπιτρέπομεν νά ἀμφισβητῆ τάς ἀγαθάς προθέσεις μας. Καί εἰδικά εἰς ἐκείνους οἱ ὁποῖοι διά προσωπικούς λόγους, ἐξέλεξαν κατά τό παρελθόν καί νῦν, τόν ρόλον τῆς πέδης εἰς τήν προώθησιν τῶν φλεγόντων προβλημάτων τοῦ κόσμου μας, τοῦ φοιτητικοῦ κόσμου, τῶν φοιτητῶν τῆς Νομικῆς! Διαλέξαμε τόν δύσκολον δρόμον τοῦ ἐργάτου. Ἠρνήθημεν τόν εὔκολον δρόμον τῆς αὐτοπροβολῆς. Ζητοῦν νά διορισθοῦν διά νά προετοιμάσουν τάς προϋποθέσεις τῶν ἐκλογῶν. Πρός τί τόσος θόρυβος; Πρός τήν ἰδίαν καί ἡμεῖς κατεύθυνσιν ἐργαζόμεθα. Ἡ τόση ἐργασία καί ἡ τόση προσπάθεια περισσότερον ἐνθέρμους ὁπαδοὺς τῆς ἰδέας μᾶς ἔκαμεν. Ἐκεῖνοι ζητοῦν νά προετοιμάσουν, ἡμεῖς προετοιμάζομεν. Προσέφυγον εἰς τήν Ἑλληνικήν Δικαιοσύνην. Τοὺς εὐγνωμονοῦμεν. Ἀνέκαθεν εὐλάβειαν περί τῆς Δικαιοσύνης ἐτρέφομεν. Προβάλλουν ὑβριστικάς αἰτιάσεις. Τίς ἀντιπαρερχόμεθα. Ἔκαστος προσφέρει ἀπ' ὅ,τι διαθέτει. Ἐξ ἰδίων κρίνουν τά ἀλλότρια! Οὐδέποτε θά προδώσωμεν τόν κόσμον εἰς τόν ὁποῖον ἀνήκομεν, τόν κόσμον πού μᾶς ἀκολουθεῖ. Τήν μεγάλην μάζαν τῶν φοιτητῶν. Ἐκείνων οἱ ὁποῖοι ἐξεκίνησαν μέ τάς ἰδίας μέ ἡμᾶς προϋποθέσεις. Ἐκείνων πού σπουδάζουν διά νά ζήσουν. Ἐκείνων πού δέν θεωροῦν τάς σπουδάς ὡς πάρεργον! Συνάδελφοι. Ἠνωμένοι, μέ ψηλά τήν σημαία τοῦ εὐγενοῦς ἀγῶνος τῆς προασπίσεως τῶν καθαρῶς φοιτητικῶν συμφερόντων. Μέ συναδελφικούς χαιρετισμούς, ΣΤΑΥΡΟΣ ΔΑΟΥΤΑΚΟΣ, Πρόεδρος Δ.Σ. «Θέμιδος».

Τό παρακάτω κείμενο — ὑπογραμμίζεται στήν ἐπιστολή τῶν φοιτητῶν — ἐπ' οὐδενί λόγω ἀποτελεῖ ἀπάντηση στό Δ.Σ. τῆς «Θέμιδος», τό ὁποῖο δέν ἀναγνωρίζουμε. Ὀφείλουμε ὅμως μία διευκρίνηση στούς συναδέλφους μας:

α) Δέν ξέρουμε ἀπό ποῦ ὁ κ. Δαουτάκος συμπεραίνει τήν συμπαράστασή σας, πού τόσο ἁπλόχερα ἐπικαλεῖται. Τά γεγονότα ἀποδεικνύουν ἀκριβῶς τό ἀντίθετο: Τό Δ.Σ. τῆς «Θέμιδος» ἔχει ἀποδοκιμασθῆ σέ ὅλες τίς ἐμφανίσεις του.

β) Εἶναι εὔκολο νά μιλᾶμε γιά «κατευθυνόμενες κινήσεις». Δύσκολο εἶναι ὅμως νά ἀποδεικνύουμε πῶς καί ἀπό ποῦ κατευθύνονται αὐτές. Μόνη μας ἀφετηρία εἶναι ἡ ἀγωνία γιά τήν τύχη τῶν συμφερόντων τῶν φοιτητῶν καί τήν πορείαν τῆς σχολῆς μας. Κατεύθυνσή μας εἶναι ἡ ἐπίτευξη ὁμαλῆς συνδικαλιστικῆς ζωῆς στό Πανεπιστήμιο.

γ) Τίς προθέσεις αὐτῶν πού ἐμφανίζονται σάν Δ.Σ. τῆς «Θέμιδος» δέν μποροῦμε νά τίς ἐλέγξουμε. Τίς πράξεις τους ὅμως, δέν θά παύσουμε νά τίς ἐλέγχουμε. Ἀπέτυχαν νά προβάλουν τά ζωτικώτερα προβλήματά μας. Ἀδιαφόρησαν γιά τήν κατάργηση ἤδη κεκτημένων δικαιωμάτων τῶν φοιτητῶν. Ὅλα αὐτά ὀφείλονται στήν ἔλλειψη ἀντιπροσωπευτικότητος τοῦ Δ.Σ. καί ἀποδεικνύουν τήν ἀνεπάρκειά τους.

δ) Ἄν τίς ἀντικειμενικές συνθῆκες τίς θεωροῦν «ὑβριστικές αἰτιάσεις», δέν εἶναι δικό μας τό σφάλμα.

ε) Ἀπό ποῦ φαίνεται ἡ προετοιμασία γιά ἐκλογές; Μήπως ἀπό τή διάλυση τῆς συγκέντρωσης τῆς 22ας Ἰσνουαρίου; Μήπως ἀπό τό γεγονός ὅτι ἀρνοῦνται νά δώσουν τό καταστατικό τοῦ συλλόγου στούς φοιτητές; Μήπως ἀπό τό σκοτάδι πού καλύπτει κάθε τους ἐνέργεια; Καί πόσα χρόνια ἀπαιτοῦνται γιά τήν προετοιμασία τῶν ἐκλογῶν; Προκαλοῦμε νά δώσῃ στήν διευκρίνησή μας αὐτή, τήν ἴδια δημοσιότητα πού ἔδωσε στήν ἀνακοίνωσή του».

Η Δ.Ο.Ε., ΖΗΤΕΙ ΑΠΑΛΕΙΨΗ ΤΡΟΠΟΠΟΙΗΣΕΩΣ

Ἡ Διδασκαλική Ὁμοσπονδία Ἑλλάδος χαρακτηρίζει σάν ἀπαράδεκτη τήν τροποποίηση πού καθορίζει ὡς ἀπαραίτητο προσόν τό πτυχίο μετεκπαιδεύσεως γιά τήν προαγωγή τῶν διδασκάλων στόν 2ο βαθμό καί ζητεῖ τήν ἀπάλειψή της ἀπό τό κατατεθέν στή Συμβουλευτική Ἐπιτροπή σχέδιο νομοθετικοῦ διατάγματος, «περί μετεκπαιδεύσεως ἐκπαιδευτικοῦ προσωπικοῦ Δημοτικῆς Ἐκπαιδεύσεως καί ἀναδιοργανώσεως Διδασκαλείου Δημοτικῆς Ἐκπαιδεύσεως».

Ἡ Διδασκαλική Ὁμοσπονδία ἀπέστειλε πρός τούς ἁρμόδιους κυβερνητικούς παράγοντες τηλεγράφημα, μέ τό ὁποῖο προτείνει: «Τήν ἀπάλειψιν τοῦ ἐδαφίου 6', τῆς παραγράφου 7, τοῦ ἄρθρου ½ τοῦ ἀνωτέρω Σχεδίου Νόμου, διότι τοῦτο ἐφαρμοζόμενον θέλει ἐπιφέρει ἀνυπολογίστους δυσμενεστάτας ἐπιπτώσεις ἐπί συνοχῆς, ἑνότητος καί συμπνοίας διδασκαλικοῦ κόσμου», καί ἀκολούθως ὑπογραμμίζει : «1) Μελετωμένη ἤδη τροποποίησις τυγχάνει ἀπαράδεκτος διά τό σύνολον τοῦ διδασκαλικοῦ κόσμου, διότι καί αὕτη δέν τυγχάνει σύμφωνος πρός τάς προσδοκίας καί πόθους του, 2) Ὁ ὑπαλληλικός Κῶδιξ τοῦδεμίαν ποιεῖται διάκρισιν μεταξύ διδασκάλων μετεκπαιδευθέντων καί μή καί 3) Τό Ν.Δ. 651)70, ἄρθρον 36, παράγραφος 4 σαφῶς καθορίζει προσόντα καί τρόπον προαγωγῆς διδασκάλων».

ΕΝΤΟΛΕΣ ΔΙΔΑΣΚΑΛΙΑΣ

Μέ ὑπουργική ἀπόφαση, ἀνατίθεται ἡ ἐντολή διδασκαλίας ὑποχρεωτικῶν μαθημάτων τῆς Φυσικομαθηματικῆς Σχολῆς τοῦ Πανεπιστημίου Θεσσαλονίκης γιά τό πανεπιστημιακόν ἔτος 1971—72, στούς κάτωθι καθηγητάς: Νικ. Ἀσπιώτη, τῆς Κτηνιατρικῆς Σχολῆς, τοῦ μαθήματος τῆς Φυσιολογίας, γιά τούς τριτοετεῖς φοιτητάς τοῦ Φαρμακευτικοῦ Τμήματος καί Γεώργ. Στεργιάδη, τῆς Γεωπονικῆς Σχολῆς, τοῦ μαθήματος Σχεδίου - Σχεδιογραφίας γιά τούς πρωτοετεῖς τῶν Τμημάτων Φυσικῆς καί Φυσιογνωστικοῦ. Ἐπίσης, ἀνατίθεται ἡ ἐντολή διδασκαλίας τοῦ μαθήματος τῆς κενῆς ἕδρας τῆς Διπλωματικῆς Ἱστορίας καί Διεθνοῦς Δικαίου τῆς Παντείου στόν καθηγητή κ. Ἐμμ. Πρωτοψάλτη, ἀντί τοῦ ὑποχρεωτικοῦ μαθήματος τῆς Διπλωματικῆς Ἱστορίας καί Διεθνοῦς Δικαίου.

● Μέ ὑπουργική ἀπόφαση, προσλαμβάνεται ἀπό τοῦ ἀκαδημαϊκοῦ ἔτους 1971—72 εἰδικός ἐπιστήμων, γιά 2 χρόνια, στήν Ἀνωτάτη Ἐμπορική, ὁ κ. Ἀνδρ. Κιντῆς, γιά τή διδασκαλία τοῦ μαθήματος τῆς Πολιτικῆς Οἰκονομίας.

ΝΕΕΣ ΕΚΔΟΣΕΙΣ

Κυκλοφόρησε τό τεῦχος Ἰανουαρίου—Μαρτίου τῆς ἐπιστημονικῆς ἐπιθεωρήσεως «Σπουδαί», πού ἐκδίδει ἡ Ἀνωτάτη Βιομηχανική Σχολή Πειραιάς. Μεταξύ τῶν περιεχομένων σημειώνομε τά ἑξῆς θέματα : «Συμβολή εἰς τήν ἀνάλυσιν τῆς διεθνοῦς ἀνισοκατανομῆς τοῦ εἰσοδήματος καί τῆς σημασίας ταύτης εἰς τό διεθνές ἐμπόριον καί τήν ἀνάπτυξιν» τοῦ Στ. Ζαραντίδη, «Εἰσαγωγή εἰς τάς στατιστικάς σειράς» τοῦ Ἰωάν. Σακαλῆ, «Τά διεθνῆ νομισματικά ἀποθέματα» τοῦ Λεων. Δερτιλῆ, «Ἡ τεχνολογική πρόοδος καί ὁ ἄνθρωπος» τοῦ Ἀντ. Λοΐζου.

● Κυκλοφόρησε τό βιβλίο «Ὁ τύπος τῆς ἀρθῆς μελέτης καί ἡ ἀκολουθητέα τακτική στίς ἐξετάσεις» τοῦ ἄρος τοῦ Πανεπιστημίου τῆς Κολούμπια κ. Clyde Narramor, σέ μετάφραση τοῦ κ. Παν. Παπαθανασοπούλου. Ἀπό τά περιεχόμενα σημειώνουμε τά κεφάλαια: «Πῶς νά ἀριστεύετε στό σχολεῖο», «Πῶς νά μαθαίνετε τά ἴδια μέ λιγώτερο διάβασμα», «Ποῦ νά μελετᾶτε», «Πῶς νά μάθετε νά ἀπομνημονεύετε», «Προπαρασκευή γιά ἐξετάσεις», «Πῶς νά συγγράφετε».

ΣΥΝΤΟΜΕΣ ΕΙΔΗΣΕΙΣ

Ὁ ὑφυπουργός Παιδείας κ. Δημητράκος μετέδη χθές στήν Ἀλεξανδρούπολη, ὅπου εἶχε συναμιλίες μέ ἐκπαιδευτικούς παράγοντες ἐπί τοῦ θέματος τῆς ἀποκεντρώσεως τῶν δημοσίων σχολείων. Ἐπίσης, ἐπισκέφθηκε τήν Ζαρίφειο Παιδαγωγική Ἀκαδημία καί τά σχολεῖα τῆς πόλεως.

● Ὁ σύλλογος τῶν τακτικῶν καθηγητῶν τοῦ Ε.Μ. Πολυτεχνείου ἐξέλεξε παμψηφεί τόν κ. Στυλιανό Σάββα Αὐγουστίδη, ὡς Ἔκτακτο μόνιμο καθηγητή τῆς Ἕδρας Ὀρυκτολογίας - Πετρογραφίας καί Γεωλογίας.

● Ὁ σύλλογος σπουδαστῶν τῆς Παντείου Σχολῆς, δργανώνει σήμερα, 5 μ.μ., στήν Πάντειο, διάλεξη τοῦ λέκτορος τῶν διεθνῶν σχέσεων καί ψυχολογίας τοῦ ἐλευθέρου Πανεπιστημίου τοῦ Βερολίνου Δρος Α. Καλαμάρος, μέ θέμα: «Ἡ κυβερνητική μέθοδος καί ἡ ἐφηρμοσμένη πολιτική ἀνάλυση».

ΙΠΠΟΔΡΟΜΙΕΣ

Οἱ ὁριστικές συμμετοχές, οἱ ἀναβάσεις, «καθώς καί ἡ σειρά ἐκκινήσεως τῶν ἵππων στίς ἀφετηρίες τῶν σημερινῶν Ἱπποδρομιῶν ἔχουν ὡς ἑξῆς:

1η Ἱπποδρ. 1.000μ.: Πελεγκρίνο (Ἰωακειμίδης) 1, Κατίνα (Βερονέτος) 5, Ἥδη (Ἀλιμπιλίσης) 2, Λεβάντες (Γιαννούλης) 4, Ἀντζελα (Σπόβας) 3, Ἀνδρονίκη (Ἰορδάνης) 6.

ΘΑ λειτουργήση καί φορκάστ.

2α Ἱπποδρ. 1.800μ.: Γαντάμ (Κυράτσας) 5, Μααλούμ (Ἰωακειμίδης) 6, Τά. Ἐλ Νάσρ (Μαρίνος) 1, Ράμζ Ἐλ Χέλ Μαυραγάνης) 3, Φάζρ Λεμπνάν (Ζαρπαρίνης) 2, Μασυάλ (Μαυρόπουλος) 4.

ΘΑ λειτουργήση καί φορκάστ.

3η Ἱπποδρ. 1.800 μ.: Μααλές (Β. Κυράτσας) 2, Σπάρτακος (Κυράτσας) 5, Φάζρ Μασαάλ (Ραπανάκης) 7, Μπαρχούμ (Ζωγραφίδης) 3, Ἀντανάκης (Δέμελος) 1, Ράτζεα (Σπόβας) 4, Μπόμπος (Ἰορδάνης) 6.

ΣΗΜ.: Οἱ ἵπποι 6 καί 7 (Ράτζεα — Μπόμπος) εἶναι ὁμόσταυλοι.

ΘΑ λειτουργήση καί φορκάστ.

4η Ἱπποδρ. 1.400μ.: Κόλτο Κάτ (Β. Κυράτσας) 6, Νατάσα (Ραπανάκης) 5, Οἰχαλία (Γιαρίκης) 4, Ἀννίτα (Ἰορδάνης) 3, Ἀνδρειωμένος (Σπόβας) 8, Ἐκάδη (Μαρίνος) 1, Τσῆφ Ἐξεκιούτιβ (Ἀλιμπιλίσης) 2, Μιμόζα (Ζαρπαρίνης) 7.

ΣΗΜ.: Οἱ ἵπποι 3, 7 καί 8 (Οἰχαλία, Τσῆφ Ἐξεκιούτιβ καί Μιμόζα) εἶναι ὁμόσταυλοι.

5η Ἱπποδρ. 1.400μ.: Κρυστάλλω (Μαυραγάνης) 5, Μαντό (Ραπανάκης) 3, Μαλάφω (Γιαννούλης) 1, Ἀταλάντη (Μαρίνος) 6, Ντιβλαντά (Κυράτσας) 8, Λυκουριώτισσα (Σίντλερ) 10, Σούλα (Γιαρίκης) 2, Τατιάνα (Ζαρπαρίνης) 4, Λενιώ (Ζωγραφίδης) 7, Νόνη (Παπαχατζίδης) 9.

6η Ἱπποδρ. 1.400μ.: Μπαρούντ (Σακαλάῆ) 1, Ἵππον Ἐλ Χάρι (Ζαρπαρίνης) 8, Ζεντίτ (Ἀλιμπιλίσης) 6, Σουμάν (Κυράτσας) 9, Καλαβρυτινός (Διαγκελάκης) 10, Λατίφ (Ἔρενς) 7, Ἀρματαλός (Σπόβας) 5, Σαφουάν (Μαρίνος) 2, Γιά Μεσάχελ (Ἰορδάνης) 4, Ραντάν (Γιώργος) 3.

7η Ἱπποδρ.: 1.400μ.: Μακεδονία (Ἰορδάνης) 4, Ἀρετώ (Μαρίνος) 1, Ὀρφεύς (Κυράτσας) 3, Θεοδώρα (Βερονέζος) 6, Τζίμης (Μαυραγάνης) 5, Ἀφροδίτη (Δαμίγος) 2, Τρόικα (Καπίτσης) 8, Ρίτσα (Ραπανάκης) 7.

8η Ἱπποδρ. 1.400μ.: Ἀργάσης (Γιαννούλης) 6, Ἄκης (Μαρίνος) 4, Κούκλα (Β. Κυράτσας) 5, Ὀξυά (Κυράτσας) 3, Δαίδαλος (Ζαρπαρίνης) 7, Ἀκρόπολις (Ἀξιώτης) 2, Χρυσάνθη (Παπαχατζίδης) 1.

ΠΡΟΒΛΕΨΕΙΣ: Οἱ προβλέψεις μας γιά τίς σημερινές Ἱπποδρομίες ἔχουν ὡς ἑξῆς:

1η: ΛΕΒΑΝΤΕΣ — ΠΕΛΕΓΚΡΙΝΟ
2α: ΦΑΖΡ ΛΕΜΠΝΑΝ — ΡΑΜΖ ΕΛ ΧΕΛ
3η: ΣΠΑΡΤΑΚΟΣ — ΦΑΖΡ ΜΑΣΣΑΛ (Μααλές)
4η: ΕΚΑΒΗ — ΑΝΙΝΙΤΑ (Οἰχαλία)
5η: ΜΑΝΙΤΩ — ΝΤΙΡΛΑΝΤΑ (Ἀταλάντη)
6η: ΣΟΥΜΑΝ — ΛΑΤΙΦ (Μπαρούντ)
7η: ΟΡΦΕΥΣ — ΑΡΕΤΩ (Μακεδονία)
8η: ΑΡΓΑΣΗΣ — ΚΟΥΚΛΑ (Ἀκρόπολις)

Τυγιώ: ΡΙΠΣΑ (7η).
Ἀουτσάϊντερς: ΝΟΝΗ (5η) — ΓΙΑ ΜΕΣΑΧΕΛ (6η).

— Ὥρα ἐνάρξεως τῶν ἱπποδρομιῶν 3.05 μ.μ.

ΙΕΡΑ ΜΟΝΗ ΠΕΝΤΕΛΗΣ

ΑΝΑΚΟΙΝΩΣΙΣ

Καλοῦνται οἱ ἐνδιαφερόμενοι ὅπως ὑποβάλουν ἐνσφραγίστους προσφοράς εἰς τά γραφεῖα τῆς Ἱερᾶς Μονῆς Πεντέλης μέχρι τῆς 3) 4)72 διά τήν ἀνάληψιν τῆς συντηρήσεως τῶν πάσης φύσεως μηχανημάτων τοῦ ΔΙΟΡΘΟΔΟΞΟΥ ΚΕΝΤΡΟΥ.

Πληροφορίαι παρέχονται ὑπό τῶν γραφείων τῆς Ἱ. Μονῆς. Τηλ. 322.2539 καί 323.2255.

Ἐκ τῆς Ἱ. Μονῆς Πεντέλης

ΑΠΩΛΕΙΑ ΟΜΟΛΟΓΙΩΝ

Ἀπωλέσθη προχθές φάκελος Ἐθνικῆς Τραπέζης Ἑλλάδος περιέχων 12 ὁμολογίας Οἰκονομικῆς Ἀναπτύξεως. Ἤτοι: 2 τοῦ ἔτους 1970 ἐξ ὧν λείπουν ἕνα κουπόνι ἀνά ἑκάστην, καί 10 τοῦ ἔτους 1971. Ὁ εὑρών παρακαλεῖται ὅπως τηλεφωνήσῃ εἰς τόν ἀριθμόν 6714.787 καί ἀμειφθήσεται.

Τώρα καὶ στὴν Ἑλλάδα
CEMEDINE
Μιὰ κόλλα γιὰ ὅλα...
STRONG ADHESIVE
CEMEDINE
Handcraft-Household
... ποὺ ἀντέχει σὲ ὅλα.
Δοκιμάστε την καὶ σεῖς.
Ἀποκλ. Εἰσαγωγεῖς.
ΑΡΙΣΤΟΤΕΛΗΣ Ζ. ΤΡΟΥΛΛΙΝΟΣ Α.Ε.Ε.
Ψαρομηλίγκου 5 - Τηλ.: 521.143
5/2/72

ΠΡΩΤΕΣ ΘΩΠΕΙΕΣ ΤΟΥ ΗΛΙΟΥ ΣΤΗΝ ΑΜΜΟ

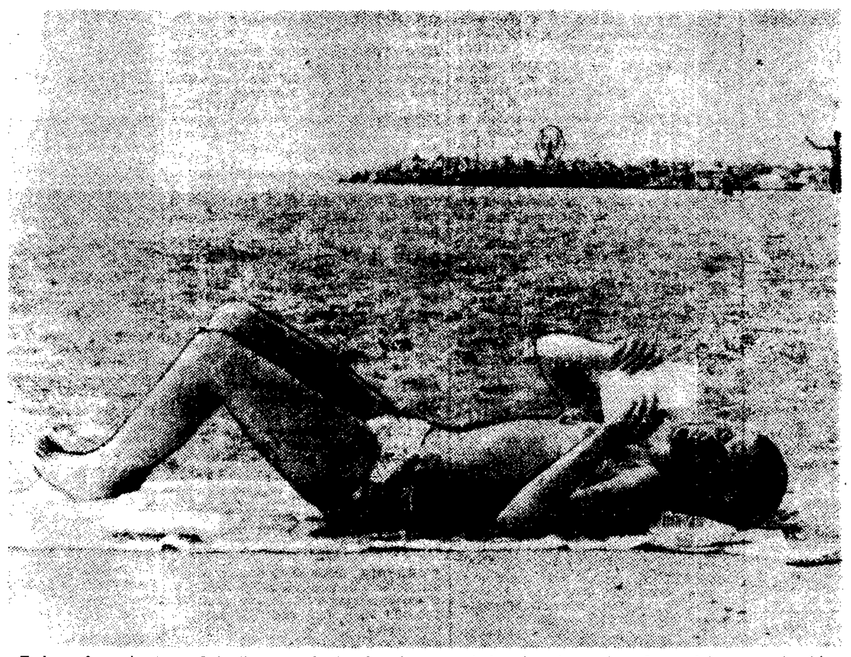

Στίς φαληρικές ἀμμουδιές ἔκαναν τήν ἐμφάνισή τους αὐτές τίς μέρες οἱ πρῶτοι «λάτρεις» τῆς θάλασσας καί τοῦ ἥλιου, ἔξω φυσικά ἀπό τόν κλειστό καί «ψυχρό» κύκλο τῶν χειμερινῶν κολυμβητῶν, γιά τούς ὁποίους δέν ὑπάρχει διακοπή στήν ἐπαφή μέ τό θαλάσσιο στοιχεῖο. Αὐτή ἡ χαριτωμένη κοπέλλα εἶναι μιά ἀπό τίς πρῶτες. Μακρυά ἀπό τήν ἀσφαλτο καί τό μπετόν, ἔξω ἀπό τήν ἐπικράτεια τῶν καυσαερίων, ἀπολαμβάνει τόν ἥλιο καί γράφει τό γράμμα της μέ αἰσιόδοξες ἐμπνεύσεις.

Μετά τήν ἔφεση

4Η ΣΥΖΗΤΗΣΗ ΣΤΑ ΔΙΚΑΣΤΗΡΙΑ ΓΙΑ ΤΗΝ «ΑΓΙΑ» ΤΟΥ ΑΙΓΑΛΕΩ

Στίς 6 Ἰουνίου

Γιά τετάρτη φορά θά ἀπασχολήση τήν Δικαιοσύνη ἡ ὑπόθεση τῆς διολύσεως ἢ μή τοῦ σωματείου τῆς «ὁραματίστριας» ἢ «Ἁγίας τοῦ Αἰγάλεω», Ἀθανασίας Σάμαρη, τέως Κρικέτου. Συγκεκριμένα, στίς 6 Ἰουνίου θά συζητηθῆ ἔφεση τῆς Νομαρχίας Ἀττικῆς, τῆς Μητροπόλεως Ἀττικῆς καί Μεγαρίδος καί τῆς Ἐκκλησίας τῆς Ἑλλάδος, κατά ἀποφάσεως τοῦ Πολυμελοῦς Πρωτοδικείου Ἀθηνῶν. Μέ τήν ἀπόφαση τοῦ τελευταίου εἶχε ἀπορριφθῆ, τόν περασμένο Ἰανουάριο, αἴτηση τοῦ Νομάρχη Ἀττικῆς, γιά τήν διάλυση τοῦ σωματείου Πανελλήνιος Ἕνωση Ὀρθοδόξων Χριστιανῶν «Παναγία ἡ Φανερωμένη», τῆς Κοικέτου.

Ἡ ἀρχή ἔγινε τόν Νοέμβριο τοῦ 1969 ὅταν ὁ Νομάρχης Ἀθηνῶν ζήτησε ἀπό τό Πρωτοδικεῖο καί ἐπέτυχε νά διολυθῆ τό σωματεῖο «Παναγία ἡ Φανερωμένη» μέ τό αἰτιολογικό ὅτι :

«ἀπό μακροῦ χρόνου παρεξέκλινε τοῦ σκοποῦ του, ἡ δέ πρόεδρος τούτου, ἥτις ἔσχε καί τήν πρωτοβουλίαν τῆς ἱδρύσεώς του, προβαίνει εἰς ἐνεργείας αἵτινες συνιστῶσι ποινικός κολασίμους πράξεις, καί δή χαρακτηριζομένας ὡς ὀπάτας, δι' ἃς καί ποινικῶς ἐδιώχθη, ἐμφανιζομένη συνάμα καί ὡς ὁραματίστρια κεκτημένη θεραπευτικάς ἰδιότητας».

Στήν ἐκδίκαση τῆς πρώτης αἰτήσεως δέν παρέστησαν ἐκπρόσωποι τοῦ σωματείου. Ἀμέσως ὅμως μετά τήν ἀπόφαση περί διολύσεως, κατέφυγαν μέ τήν σειρά τους στό Πρωτοδικεῖο καί ἐπέτυχαν νά ἀκυρώσουν τήν προηγούμενη ἀπόφαση μιά καί τό δικαστήριο ἐδέχθη ὅτι τό σωματεῖο δέν παρεξέκλινε τοῦ σκοποῦ του.

Ἀκολούθησε νέα προσφυγή τοῦ Νομάρχη, πού συζητήθηκε στίς 9 Νοεμβρίου 1971 καί ἀπερρίφθη μέ τήν ὑπ' ἀριθ. 92)1972 ἀπόφαση τοῦ Πολυμελοῦς Πρωτοδικείου. Οἱ αἰτήσεις ὅμως δέν σταμάτησαν καί ἔτσι ἡ Δικαιοσύνη θά ἀπασχοληθῆ καί πάλι τόν Ἰούνιο μέ τό σωματεῖο τῆς «ἁγίας» Ἀθανασίας Σάμαρη τέως Κρικέτου καί μέ τό θεάρεστο ἢ μή ἔργο του.

ΠΡΟΕΔΡΟΣ ΓΙΑ ΕΝΑ ΧΡΟΝΟ ΑΚΟΜΗ

● Συνέχεια ἀπό τή σελίδα 1

παραιτήσεως τοῦ Μακαρίου. Καί ὅτι, ἐπίσης, ἔγινε λόγος γιά τόν κ. Πασχάλη Πασχαλίδη, γενικό διευθυντή τῆς Ἑλληνικῆς Μεταλλευτικῆς Ἑταιρίας καί γιά τόν κ. Ἀνδρέα Ἀζίνα, διοικητή τοῦ Συνεργατικοῦ Κτηνίατρου.

Κυβερνητικός ἐκπρόσωπος, ἀναφερόμενος στό παραπάνω δημοσίευμα, δήλωσε χθές βράδυ τάς ἑξῆς:

«Τά δημοσιευθέντα περί δῆθεν συζητήσεως ἐπί τοῦ θέματος τῆς διαδοχῆς τοῦ Μακαριωτάτου, ἀποτελοῦν σκόπιμα μυθεύματα, τά ὁποῖα χαλκεύουν γνωστοί κύκλοι».

Ἀγγλικές ἀπόψεις

Ὁ ραδιοφωνικός σταθμός τοῦ Λονδίνου, μετέδωσε χθές βράδυ ἀντιπόκριση τῆς ἐφημερίδος «Νταίηλυ Τέλεγκραφ» ἀπό τήν Λευκωσία, στήν ὁποία ἀναφέρονται, μεταξύ ἄλλων, καί τά ἑξῆς :

«Ἡ Ἑλλάδα καί ἡ Τουρκία ἔχουν ἀποφασίσει ὅτι ἡ εἰρήνη θά εἶναι δυνατό ν' ἀποκατασταθῆ στήν Κύπρο μόνον ἐφ' ὅσον ὁ Μακάριος ἀποχωρήσῃ. Καί ἐπίσης, ὑπάρχουν δείγματα ὅτι καί ἡ Βρεταννία καθώς καί ἡ Ἀμερική, ἔχουν καταλήξει σ' αὐτό τό συμπέρασμα».

Στή συνέχεια, ὁ ἀνταποκριτής τῆς «Νταίηλυ Τέλεγκραφ» κ. Τζών Μπούλοχ, ἀναφερόμενος στήν κατάσταση ὅπως ἔχει σήμερα, γράφει:

«Ὁ πρόεδρος Μακάριος πρέπει ν' ἀποφασίση ἐάν θά παραιτηθῆ κατά εὐσχημο τρόπο, ἴσως διορίζοντας τόν ἐκτιμούμενο πρόεδρο τῆς Βουλῆς κ. Γλαῦκο Κληρίδη ὡς διάδοχό του, ἤ ἐάν θά ριψοκινδυνεύση νά ἐκδηλωθοῦν καί ἄλλες πράξεις βίας σ' αὐτό τό σημεῖο τῆς Γῆς, ποῦ ἔχει γνωρίσει τόσα πολλά στό παρελθόν».

Ἡ κρίση θά συνεχισθῆ

Καί ἡ ἀνταπόκριση καταλήγει :

«Φαίνεται ὅτι δέν ὑπάρχει καμμιά προοπτική συμβιβασμοῦ. Ὁ πρόεδρος Μακάριος εἶναι ἕνας ἡλιόδοξος ἄνθρωπος καί μέ τήν πάροδο τοῦ χρόνου ἔχει ἀποκτήσει ἀρκετή γνώση τῶν πολιτικῶν δολοπλοκιῶν. Ἴσως στό μέλλον ἀποκατασταθοῦν ἁρμονικές σχέσεις Ἑλλήνων καί Τούρκων στήν Κύπρο, ἀλλά πρός τό παρόν ὅλα τά σημεῖα δείχνουν ὅτι οἱ βίαιοι ἀνταγωνισμοί θά συνεχισθοῦν».

ΠΟΥΛΟΥΣΑΝ ΑΚΑΤΑΛΛΗΛΟ ΤΥΡΙ

ΘΕΣΣΑΛΟΝΙΚΗ, 29. Τοῦ ἀνταποκριτοῦ μας: — Τρεις Ἀθηναῖοι ἔμποροι, πού τόν Φεβρουάριο τοῦ 1971 πουλοῦσαν ἀκατάλληλο τυρί σέ παντοπωλεῖα τῆς Θεσσαλονίκης καί ἐπαρχιακοῦς πόλεις ἀπεστάλησαν χθές στόν εἰσαγγελέα μέ τίς κατηγορίες τῆς πλαστογραφίας, ἀπάτης καί παροδόσεως τοῦ ἀγορανομικοῦ κώδικος. Πρόκειται γιά τούς Κοσμᾶ Κουπούρη, 58 ἐτῶν, Ἰσίδωρο Βέλλα 42 ἐτῶν καί Γεώργιο Βάκρο, 24 ἐτῶν, κατοίκους Ἀθηνῶν. Οἱ ἀνωτέρω διοχετεύσαν στήν ἀγορά τό ἀκατάλληλο τυρί μέ πλαστές σφραγῖδες τῆς Ἑνώσεως Τυροκομικῶν Προϊόντων Τρικάλων.

ΘΑ ΕΚΤΕΛΕΣΘΟΥΝ ΟΙ ΤΡΕΙΣ ΑΓΓΛΟΙ ;

● Συνέχεια ἀπό τή σελίδα 1

σεως τῶν πέντε ἀπαγωγέων. Ὁ στρατηγός ἔστειλε ὀκτώ φορτηγά αὐτοκίνητα γεμάτα μέ καταδρομεῖς στό Ὄνυξ, χθές τή νύχτα, οἱ ὁποῖοι ἄνοιξαν ἀμέσως ἐφόδους στά γύρω χωριά.

Δέν θά ὑποκύψη

Ὁ πρωθυπουργός Ἐρίμ, μιλώντας χθές ἀπό τά Ραδιόφωνο καί τήν Τηλεόραση, δήλωσε : «Ἡ κυβέρνηση εἶναι ἀποφασισμένη νά μή ὑποκύψῃ στόν ἐκβιασμό. Δέν θα θυσιάση τό κράτος γιά τούς τυχοδιώκτες αὐτούς καί κανένας δέν πρέπει νά ἀμφιβάλλη γιά τήν ἀποφασιστικότητά της».

Ὁ ὑπουργός τῶν Ἐσωτερικῶν, Φερίτ Κουμπάτ, δήλωσε, ἐξ ἄλλου, ὅτι δέν βρέθηκε κανένα ἴχνος τῶν ἀπαγωγέων ἢ τῶν ὁμήρων τους καί ὅτι ὁ ἀριθμός τῶν συλλαμβανομένων μεταβάλλεται συνεχῶς.

Φόβοι σαμποτάζ

Ὁ στρατιωτικός διοικητής Κωνσταντινουπόλεως καί τῶν γειτονικῶν ἐπαρχιῶν εἰδοποίησε χθές ὅλους τούς ἐργοδότες, νά βρίσκω